PORTES OUVERTES
samedi 7 septembre 2019

PROGRAMMATION saison 2019 / 2020

Activités Adultes

Activités Enfants

Actions éco-citoyennes

Événements culturels

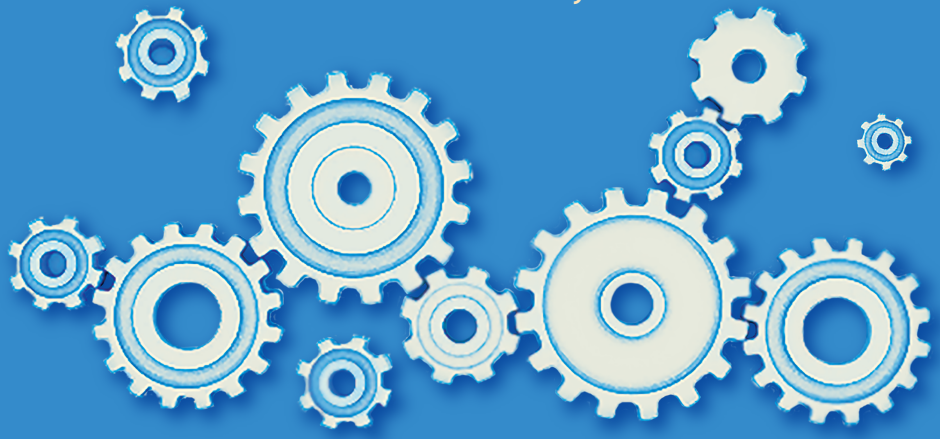

La Maison du Ronceray
Centre socioculturel rennais
110 rue de la Poterie 35200 Rennes
02 99 53 12 83 www.la-maison-du-ronceray.info

la Maison du Ronceray
CENTRE SOCIOCULTUREL RENNAIS

Bienvenue à la Maison du Ronceray : la Maison des initiatives des habitant·e·s

La saison 2019-2020 s'ouvre sur la Maison du Ronceray : vous y retrouverez vos activités préférées et vous en trouverez (peut-être) de nouvelles... C'est ça la Maison du Ronceray, on s'engage, on donne de son temps, on partage ses savoirs et ses pratiques ensemble, en toute simplicité et dans la convivialité. Nos équipes, salarié·e·s et bénévoles, vous attendent avec impatience, frais et reposé·e·s après l'interruption estivale.
Venez nombreuses et nombreux, pour découvrir ou redécouvrir notre belle association : nous sommes, toutes et tous, prêt·e·s pour vous accueillir, alors n'hésitez plus !

Pour davantage d'informations tout au long de l'année, consultez notre newsletter mensuelle « les infos du 110 » ou adressez-vous au secrétariat sur les horaires d'ouverture.

www.la-maison-du-ronceray.info

Activités Enfants

toute l'année scolaire, hors vacances

Le projet Enfance/Parentalité de la Maison du Ronceray repose sur le principe de participation des parents, ou autres adultes référent·e·s, dans l'accompagnement des activités de leurs enfants.

Renseignements et inscriptions toute l'année à l'accueil, sous réserve de places disponibles

Jeudis Câlins (0 à 3 ans) *le jeudi matin de 9h30 à 12h (inscription sur rendez-vous)*
Lieu d'Accueil Enfants Parents : espace de convivialité et d'échanges pour l'éveil et la socialisation des tout·e-petit·e·s accompagné·e·s de leurs parents.

Gym bébé (6 à 30 mois) *4 vendredis par an*
Éveil corporel et activités motrices pour les tout·e-petit·e·s avec Martine.

Rendez-vous contes (0 à 3 ans) *un lundi par mois à 10h30*
Venez rejoindre Michelle un lundi par mois pour écouter et vivre des petites histoires contées sur des thèmes divers et variés.

Contez Yoga (1 à 3 ans – station debout acquise) *3 lundis dans l'année à 10h30*
NOUVEAU : Michelle propose aux petits et adultes un conte faisant vivre son personnage à travers des postures de yoga : séance tout en mouvement, joyeuse et relaxante.

Lectures animées (0 à 3 ans) *un mercredi par trimestre à 10h45*
Notre équipe de bénévoles vous propose un rendez-vous dédié aux lectures vivantes, colorées et chaleureuses pour les tout·e-petit·e·s.

Biblio'Mômes / Ludo'Mômes (0 à 12 ans) *les mercredis de 10h à 12h et de 16h à 18h*

Espace de lecture et de jeux, ouvert aux enfants et à leurs parents. Les ouvrages et jeux de société sont à utiliser sur place ou à emprunter. **NOUVEAU** : des lectures thématiques «animées et discutées» seront organisées un mercredi par mois de 15h30 à 16h.

Marmite des enfants (6 à 10 ans) *un mercredi par mois de 14h à 17h*

Ce laboratoire des « petit·e·s et grand·e·s chef·fe·s » est le lieu idéal pour inventer, découvrir, déguster et partager une activité entre parents et enfants. Notez que la présence d'un parent est obligatoire pendant chaque séance, des tours de rôles pourront être organisés.

Activités Enfants pendant les vacances scolaires

Renseignements et inscriptions toute l'année à l'accueil, sous réserve de places disponibles

Spectacles pour jeune public

les mercredis 23 octobre 2019, 19 février et 15 avril 2020 à 15h30

Nous proposons trois spectacles « jeune public » par an pendant les vacances scolaires.

Atelier parents & enfants « serviettage » (à partir de 6 ans)

le premier jeudi de chaque période de vacances scolaires de 14h à 17h

Jean-Pierre invite les enfants et leurs parents à ce bel atelier de décoration créative d'objets et de supports divers, par l'utilisation de techniques variées de collage, papiers, serviettes.

Atelier parents & enfants « origami » (à partir de 8 ans)

le premier vendredi de chaque période de vacances scolaires de 14h à 17h

Nelly vous propose un atelier de découverte des techniques d'origami : apprentissage des plis et réalisation de figurines à partir de modèles. Notez que la présence d'un parent est obligatoire pendant chaque séance, des tours de rôles pourront être organisés.

Enfance / Actions éco-citoyennes

La Maison du Ronceray participe à la mise en œuvre de projets et d'activités avec des enfants et des jeunes du quartier sur des objectifs d'éveil à la citoyenneté et au vivre-ensemble, en partenariat avec plusieurs établissements scolaires du territoire, lors d'actions spécifiques ou dans le cadre des Temps d'Ateliers Périscolaires (TAP).

Atelier philo (TAP)

Isabelle propose aux enfants de discuter d'un thème (le vivre ensemble, les émotions, l'amitié, le bonheur, etc.) à partir d'éléments inducteurs tels qu'un conte, une image, un extrait de film.
Il s'agit d'offrir la possibilité aux enfants de croiser leurs regards sur la vie, de manière bienveillante, sans jugement, sans acte de vérité absolue.

Conseil d'Enfants et de Jeunes (TAP)

Le Conseil d'Enfants discute, débat et tente de réfléchir à l'amélioration des conditions de vie des enfants du quartier. Ce lieu d'apprentissage de la citoyenneté est animé en collaboration avec les écoles partie prenante du quartier.

Semaine des Droits de l'Enfant (classes CM1 et CM2) *du 8 au 21 novembre 2019*

Avec le concours de nombreux partenaires ainsi que plusieurs écoles du quartier, la Maison du Ronceray s'implique dans cette manifestation d'envergure nationale. Une soirée de clôture, ouverte à tou·te·s, est d'ores et déjà prévue le jeudi 21 novembre 2019 à 18h.

Pour davantage d'informations tout au long de l'année, consultez notre newsletter mensuelle « les infos du 110 » ou adressez-vous au secrétariat sur les horaires d'ouverture.

www.la-maison-du-ronceray.info

Activités Adultes (du lundi au samedi)

Renseignements et inscriptions toute l'année à l'accueil, sous réserve de places disponibles

Toutes les activités suivantes sont proposées et organisées à l'initiative d'habitant·e·s qui souhaitent partager et transmettre leurs passions. Il s'agit donc d'activités animées, non par des professionnel·le·s, mais par des bénévoles. Ces espaces ont vocation à être de véritables lieux de rencontres et d'échanges de savoirs et de pratiques.

Les petits papiers : cartonnage et origami *tous les lundis de 14h à 17h*

Laissez-vous tenter par le loisir créatif et artistique autour du cartonnage et de l'origami !

Atelier cuisine *un lundi par mois de 18h à 22h*

Venez partager, concocter et déguster vos recettes préparées ensemble : grains de sel et appétit sont de rigueur !

Azuki, Quinoa et compagnie *un lundi par mois de 18h30 à 22h*

NOUVEAU : Atelier d'échanges de savoirs et de savoir-faire autour des céréales et des légumineuses comme alternative à la viande. Expérimentation et transmission de recettes prévues !

Aquarelle *tous les mardis de 10h à 12h*

NOUVEAU : Que vous soyez débutant·e·s ou initié·e·s, au fil de l'eau, laissez vous guider par Christiane et Bénédicte pour tenir le pinceau, poser les couleurs et créer votre tableau.

Couture *tous les mardis de 14h à 17h et tous les jeudis de 13h30 à 17h30*

Une belle opportunité pour échanger, partager et transmettre vos méthodes de couture préférées. Cet atelier à vocation participative vous propose de mettre en commun vos connaissances et vos pratiques sous toutes les coutures.

Atelier d'écriture *deux mardis par mois de 14h30 à 16h30*

S'amuser avec l'écriture, échanger ses mots et construire des histoires : nous vous invitons à la prose dans la bonne humeur et l'écoute.

Aiguilles en liberté *tous les mardis de 15h30 à 17h30*

Moment convivial et d'échanges autour du tricot, du fil, du point de croix et des travaux d'aiguilles en tout genre. Christiane, Dominique, Nathalie et Jean-Pierre vous accueilleront (débutant·e·s et initié·e·s) autour d'un café ou d'un thé, pour du troc de savoirs ou de modèles.

Atelier d'Impro « une expérience de l'intériorité »

deux mardis par mois de 17h45 à 19h45

Improviser, c'est in fine produire de l'inattendu pour soi et pour les autres. Cela demande avant tout de créer les conditions d'un groupe, disponible et ouvert : à l'étrangeté, à la différence, à chacun porteur de sens et d'émotions. Au fil des séances, dans l'exploration des situations proposées, il s'agit de passer de la réponse convenue, de la maîtrise de soi à un laisser-aller de son intériorité. Une aventure humaine où chacun est acteur et contributeur de ce qui s'y passe, une aventure humaine ouverte à qui le souhaite, tout au long de l'année.

Mosaïque *deux mardis par mois de 18h15 à 20h*

Initiation à l'art de la mosaïque avec Annie pour des créations originales et hautes en couleurs.

Initiation à la langue arabe *deux mardis par mois de 20h à 21h*

Avec Amina, découvrez les secrets de cette langue millénaire.
Atelier ouvert à tou·te·s, débutant·e·s ou confirmé·e·s.

Danses bretonnes *2 fois/mois, le mardi ou le mercredi de 20h30 à 22h (selon votre niveau)*

Débutant·e·s ou confirmé·e·s, laissez-vous tenter par des gavottes, an dro, laridé, avant-deux…
Rejoignez nos danseur·euse·s qui vous guideront lors de réjouissantes soirées.
> *Un certificat médical vous autorisant à la pratique de l'activité vous sera demandé.*

Peinture *un mercredi par mois de 9h30 à 12h30*

NOUVEAU : À partir d'une méthode personnelle, Jacques vous propose une démarche pédagogique consistant à travailler la peinture à partir de valeurs pour ensuite travailler les couleurs. Son envie de transmettre est rythmée par la conviction que tout le monde est capable de peindre. Dans sa démarche, la prise de conscience - que l'on peut faire une toile en mettant n'importe quelle couleur à n'importe quel endroit - libère les énergies pour créer !

Ateliers éco-responsables et solidaires *un mercredi par mois de 14h30 à 16h30*

NOUVEAU : En partenariat avec l'association INNOV'ACTION. Yolande vous invite à des ateliers ludiques et participatifs autour de différents thèmes (cuisine, mode, fabrication de cosmétiques, bien-être, beauté, etc…) dans une ambiance conviviale et chaleureuse. Transmettre les savoir-faire, participer au mieux vivre ensemble, contribuer à l'épanouissement des personnes et à leur autonomie.

Remise en forme en douceur *tous les mercredis de 17h30 à 18h15 et de 18h30 à 19h15*

Marie-Pierre a l'art d'associer remise en forme et douceur ! Voilà du sport et de la relaxation, toujours dans la bonne humeur. >*Un certificat médical autorisant à la pratique de l'activité vous sera demandé.*

Initiation aux chants gallos *deux mercredis par mois de 18h à 20h*

NOUVEAU : *« Atous dans la vêprée, vous s'rez benaise de chanteu katé mé ! »*
(= venez donc l'après-midi chanter avec moi (Serge), vous aurez bien du plaisir !)

Découverte de l'informatique *par module de 6 séances les mercredis de 18h à 20h*

L'ordinateur et Internet n'ont pas de secret pour Patrick. Venez découvrir et vous initier aux joies de l'outil informatique dans ses usages les plus répandus. De l'utilisation de base de la machine au « surf sur la toile », en passant par l'e-mail, laissez-vous accompagner par notre guide du numérique.

Initiation au Yoga *tous les mercredis de 19h20 à 20h20*

La respiration, le travail sur le corps et l'apaisement de l'esprit sont les maîtres-mots de cette discipline. Venez tenter l'expérience avec Jocelyne et son équipe.

NOUVEAU : Des stages (sur inscription) seront également organisés un mercredi par période de vacances scolaires (hors vacances de Noël) de 18h à 19h30.

Créations textiles *tous les jeudis de 14h à 16h*

Donnez libre cours à votre imagination dans cet atelier original. Nos créateurs et créatrices se feront un plaisir de partager leurs savoirs et de vous transmettre leurs astuces pour réaliser votre projet.

Les rencontres du jeudi *deux jeudis par mois de 14h à 17h*

Nous vous proposons de nous retrouver, de nous rencontrer et d'échanger entre personnes de cultures différentes à partir d'activités variées : sorties, cuisine, danse, activités manuelles...

Méditation plurielle *tous les jeudis de 18h15 à 19h15*

Dans le cadre d'une pratique collective, venez vivre une expérience autour de la concentration et de l'attention à votre corps, votre respiration et votre esprit autour d'approches et pratiques de différents types de méditation.

La parole est un trésor *un jeudi par mois de 19h30 à 21h*

En compagnie de Sylvie et Chantal, coaches en développement personnel, nous vous proposons de comprendre, exprimer, échanger, partager et découvrir les outils de développement de soi autour de thématiques diverses (les émotions, le bonheur, l'estime de soi, etc) dans un cadre collectif et une ambiance bienveillante et sans jugement. **NOUVEAU :** Un cycle sur le thème de « l'orientation scolaire et professionnelle » sera programmé dans le courant de l'année, pour les lycéens.

Collectif photos *deux vendredis par mois de 18h à 20h selon votre niveau*

Avec Luc, ce « collectif photo » se veut être, avant tout, un lieu de partage des connaissances. Que l'on ait un appareil hybride ou un reflex, le but est de savoir s'en servir au mieux et réaliser des photos qui nous plaisent. Chacun·e est invité·e à apporter son panier et à partager ce qu'il y a dedans !

Atelier d'écriture du samedi *un samedi par mois de 9h à 11h30*

Vous avez un décor, des personnages, une intrigue ? Vous ne les avez pas ? Venez nous rejoindre pour écrire des nouvelles en tous genres. Écrire ne s'enseigne pas mais s'apprend.

Actions éco-citoyennes

La Maison du Ronceray construit son projet associatif dans la perspective d'un développement durable et entend soutenir toutes formes de solidarités. Il s'agit de permettre à tou·te·s les habitant·e·s de jouer un rôle actif dans l'organisation de la cité, du quartier et de la Ville.

Portes ouvertes *Samedi 7 septembre 2019 de 9h à 13h*

L'occasion de découvrir notre projet associatif et nos activités, en présence des bénévoles et des associations hébergées, et de s'inscrire aux activités de cette nouvelle saison !

Bibliothèque de rue : « Place aux livres » *7j/7 et 24h/24 sur la Place du Ronceray*

Les ouvrages sont en libre-service. Vous pouvez également y déposer les vôtres. Notre but est de faciliter pour tou·te·s l'accès aux livres et à la lecture !

Point de collecte « Utopia56 » *aux horaires d'ouverture, à côté de l'accueil*

Ce point de collecte est à votre disposition à la Maison du Ronceray. Il s'agit de récolter vos dons, en nature, pour venir en aide à des familles de migrants. Les types de produits collectés peuvent varier selon les périodes : nous vous tiendrons informés via des affichages directement sur le point de collecte. Si vous souhaitez rejoindre le groupe de bénévoles, n'hésitez pas à vous faire connaître !

Bourse aux vêtements d'enfants **2 DATES :** *21 septembre et 4 avril (à confirmer)*

Un grand coup de chapeau à l'ensemble des bénévoles qui organisent ces bourses aux vêtements. Dépôt de 10 articles étiquetés et propres le vendredi, journée de bourse le samedi, reprise des invendus le lundi. 10 % du montant des ventes sont prélevés pour couvrir les frais d'organisation.

Ambassad'air *Renseignements à l'accueil*

NOUVEAU : En partenariat avec la MCE, Annaig propose de mobiliser un collectif d'habitant·e·s pour l'installation d'un capteur environnemental qui permette de mesurer la qualité de l'air des rennais·es. Des temps d'échanges avec la mise en place d'animations en lien avec le thème sont envisagés.

Les Puces Chahutées : zone de gratuité

2 WEEK-END : *samedi 5 et dimanche 6 octobre 2019 // samedi 14 et dimanche 15 mars 2020*
(dépôt des objets dès le vendredi après-midi)
Échanges solidaires et non marchands dans un esprit de convivialité !
Venir, discuter, donner et prendre gratuitement : un mode de consommation repensé !

Soirée de clôture Semaine des Droits de l'Enfant *jeudi 21 novembre 2019*

Soirée de clôture de la manifestation sur les Droits de l'enfant, organisée par la Maison du Ronceray

Marché de Noël solidaire *Samedi 14 décembre 2019*

Les « petites mains » les plus talentueuses de la Maison du Ronceray se sont réunies pour créer bijoux, accessoires, déco de noël, déco de table... Venez découvrir leurs créations, ce sera l'occasion de vous faire plaisir ou de trouver des petits cadeaux pas chers. L'ensemble des profits sera reversé à une association du territoire.

Conseil d'Administration « ouvert aux adhérent·e·s » *Lundi 10 février 2020*

Si vous souhaitez découvrir le fonctionnement de nos instances, son mode de gouvernance ou simplement faire connaissance avec les dirigeant·e·s bénévoles de notre association, n'hésitez pas à venir nous rejoindre pour ce temps inédit.

Étape culturelle « Terre des Hommes » *samedi 7 mars 2020*

Conférence / débat et discussions sur une thématique choisie par l'association Terre des Hommes « délégation 35 » dans le cadre d'une soirée festive et conviviale organisée en partenariat avec la Maison du Ronceray.

Étape culturelle *samedi 16 mai 2020* (programmation en cours d'élaboration)

Les étapes culturelles sont des événements dédiés à un sujet : pays, région, ou un thème particulier…. C'est ainsi que nous avons accueilli, ces dernières années, des étapes culturelles sur la Réunion, le Népal, la Bretagne, ou la magie….! Elles sont en général organisées autour d'un repas et d'un spectacle, mais la formule n'est pas figée, et les surprises sont souvent au rendez-vous !

Événements socioculturels

Toutes les manifestations suivantes sont organisées sur des initiatives individuelles ou collectives d'habitant·e·s. Une nouvelle idée, un événement à monter : venez nous en parlez pour faire éclore votre projet !
N'hésitez pas non plus à rejoindre nos équipes de bénévoles, ponctuellement ou durablement, il y aura toujours de la place pour vous !

Apéro Latino de 17h à 22h

Les dimanches 1er et 22 septembre, 20 octobre et 24 novembre 2019, 12 janvier et 9 février 2020
Les rendez-vous « Danses » incontournables de la Maison du Ronceray avec Philippe !

Cuisine en fête (soirée repas/concert) *samedi 12 octobre 2019*

Petits plats et spectacle ! Que demander de mieux pour fêter la rentrée dans la convivialité. Notre Atelier Cuisine sort le grand jeu pour vous mijoter une soirée spectacle et gourmande autour du thème cette année : « l'Italie ».

Dict'ÉLisa *dimanche 24 novembre 2019*

Organisée en partenariat avec l'association « Mieux vivre à la Poterie », vous êtes invité·e·s à venir déjouer les pièges de la grammaire et de l'orthographe d'une dictée pointilleuse.

Vernissage de l'Expo photos « Maison » *mardi 3 décembre 2019*

Le Collectif Photos de la Maison du Ronceray vous propose sa meilleure sélection de clichés autour d'une exposition qui réserve, à n'en pas douter, de nombreuses surprises !

Dimanche Spectacle *17 novembre, 8 décembre 2019, 19 janvier, 2 février, 26 avril 2020*

Spectacles de théâtre et/ou concerts d'après-midi le dimanche. Venez nous rejoindre plusieurs fois dans l'année autour de programmations variées pour un public familial.

Vœux de la Maison du Ronceray *jeudi 9 janvier 2020*

Comme le veut la tradition, nous nous retrouverons en janvier pour nous souhaiter la bonne année.

« Y'a pas d'âge, Y'a qu'à venir » *samedi 21 mars 2020*

Des tout·e·s petit·e·s aux très grand·e·s, la Maison du Ronceray vous propose de rejoindre nos festivités autour d'activités originales. Ce projet, à portée intergénérationnelle, est organisé en partenariat avec CPB Rapatel, MQFFerrer, SACAT de l'Espoir, le Logis de la Poterie et les maisons de retraite Gaëtan Hervé et Les Jardins d'Hermine.

Assemblée Générale de la Maison du Ronceray *vendredi 27 mars 2020*

Le rendez-vous incontournable des adhérent·e·s de la Maison du Ronceray, organisé avec la complicité de la Compagnie 3ème Acte.

Du Rififi au Quartier 7 *vendredi 12 et samedi 13 juin 2020*

Le rendez-vous du polar et du mystère dans le quartier, en partenariat avec la Bibliothèque du Landry : enquête géante, spectacles de plein air et bien d'autres festivités pour toute la famille !

À la découverte des quartiers 7 et 11 *(dates à définir)*

Jean-Pierre vous propose de découvrir le quartier et ses multiples facettes à travers deux ou trois promenades guidées dans l'année.

Le week-end Verdure *vendredi 26 et dimanche 28 juin 2020, en clôture de la saison*

Une belle occasion de nous retrouver au théâtre de verdure du collège du Landry pour deux soirées spectacle en plein air (programmation en cours) en partenariat avec la FETTAAR.

Pour davantage d'informations tout au long de l'année, consultez notre newsletter mensuelle « les infos du 110 » ou adressez-vous au secrétariat sur les horaires d'ouverture.

www.la-maison-du-ronceray.info

Autres rendez-vous

Ces événements vous sont proposés par des associations hébergées ou partenaires de la Maison du Ronceray

Le Temps du Conte

2019 : 19 octobre, 16 novembre, 7 décembre
2020 :12 janvier, 8 février, 6 mars, 4 avril et 6 juin
L'association « Les Tisseurs de contes, la Filois » organise régulièrement des spectacles : voyages imaginaires garantis à travers les époques et les continents !

Dooinit Festival *du mardi 31 mars au dimanche 5 avril 2020*

L'événement hip hop rennais autour d'une programmation ambitieuse et pointue en provenance de la scène indépendante afro-américaine.

À noter dans votre agenda >>>

Pour assurer le bon déroulement de tous ces événements, vous pourrez vous joindre, régulièrement ou occasionnellement, aux équipes de bénévoles : comité de pilotage, diffusion de l'information, préparation des salles/scènes, accueil des intervenants... Si vous êtes disponible et souhaitez prêter main forte, n'hésitez pas à vous faire connaître à l'accueil !

Pour davantage d'informations tout au long de l'année, consultez notre newsletter mensuelle « Les infos du 110 » ou adressez-vous au secrétariat sur les horaires d'ouverture.

www.la-maison-du-ronceray.info

Septembre 2019
dimanche 01/09 : Apéro Latino
samedi 07/09 : Portes ouvertes
samedi 21/09 : Bourse aux vêtements d'enfants
dimanche 22/09 : Apéro Latino

Octobre 2019
les 5 et 6/10 : Zone de gratuité
samedi 12/10 : Cuisine en fête
samedi 19/10 : Le Temps du Conte
dimanche 20/10 : Apéro Latino
mercredi 23/10 : Spectacle jeune public

Novembre 2019
du 8 au 21/11 : Semaine des Droits de l'Enfant
dont jeudi 21 novembre : Soirée de clôture
vendredi 15/11 : Le Temps du Conte
dimanche 17/11 : Dimanche Spectacle
dimanche 24/11 : Dict'Élisa
dimanche 24/11 : Apéro Latino

Décembre 2019
mardi 03/12 : Vernissage expo photos
samedi 07/12 : Le Temps du Conte
dimanche 08/12 : Dimanche spectacle
samedi 14/12 : Marché de Noël solidaire

Janvier 2020
jeudi 09/01 : Soirée des voeux
dimanche 12/01 : Le Temps du Conte
dimanche 12/01 : Apéro Latino
dimanche 19/01 : Dimanche spectacle

Février 2020
dimanche 02/02 : Dimanche spectacle
samedi 08/02 : Le Temps du Conte
dimanche 09/02 : Apéro Latino
lundi 10/02 : Conseil d'administration «ouvert»
mercredi 19/02 : Spectacle jeune public

Mars 2020
vendredi 06/03 : Le Temps du Conte
samedi 07/03 : Terre des Hommes
les 14 et 15/03 : Zone de gratuité
samedi 21/03 : Y a pas d'âge, y a qu'à venir
vendredi 27/03 : Assemblée générale

Avril 2020
du 31/03 au 05/04 : Festival Dooinit
samedi 04/04 : Le Temps du Conte
mercredi 15/04 : Spectacle jeune public
dimanche 26/04 : Dimanche spectacle

Mai 2020
samedi 16/05 : Étape culturelle

Juin 2020
samedi 06/06 : Le Temps du Conte
les 12 et 13/06 : Du Rififi au quartier 7
les 26 et 28/06 : Week-end Verdure

D'autres événements peuvent se rajouter au fur et à mesure de l'année : suivez l'actualité dans notre newsletter ou sur les supports d'affichage !

Associations hébergées

une adresse postale commune : 110 rue de la Poterie 35200 Rennes

Aide juridique d'urgence *02 99 51 48 31*

http://www.assorennes.org/L-Aide-Juridique-d-Urgence

L'AJU s'est donné pour mission de promouvoir l'accès au droit des publics en difficulté en favorisant la connaissance et l'exercice de leurs droits. Ce service d'assistance et d'orientation juridique vous accueille uniquement par téléphone du mardi au vendredi.

APES 35 (association des parents d'enfants sourds)

apes_35@yahoo.fr *http://www.facebook.com/APES35/*

Créée en décembre 2010 par un groupe de parents et sympathisant·e·s, sourd·e·s et entendant·e·s, l'APES est ouverte à tou·te·s : parents d'enfant sourd·e ou non, ami·e·s, famille, professionnel·le·s...

Objectifs : faire respecter la loi du 2 février 2005 sur la scolarisation en LSF (Langue des Signes Française) pour les jeunes sourd·e·s ; favoriser les conditions de réussite du libre choix des familles en ce qui concerne l'éducation et le parcours scolaire de leurs enfants ; faciliter la mise en œuvre de l'accessibilité par la LSF dans tous les domaines de la vie sociale.

Bretagne CENS (Commerce Équitable Nord Sud)

www.commerce-equitable-bretagne.org

02 99 52 65 02 *bretagne.cens@gmail.com*

« Agir concrètement pour le commerce équitable »

Bretagne CENS est un réseau breton d'associations et d'individus qui œuvrent bénévolement, depuis 20 ans pour certains, à la promotion du commerce équitable.

Compagnie 3ème acte

http://www.cie3acte.com 06 60 39 76 01 cie3acte@yahoo.fr

Compagnie de théâtre qui explore de nouveaux terrains de création, passant des salles de spectacle aux espaces publics, du chapiteau à l'école. Promouvoir le théâtre comme vecteur de lien social et se rapprocher de tous les publics par l'échange et les rencontres. C'est ainsi que la Compagnie souhaite participer, à sa façon, au développement culturel et à l'encouragement du libre accès à la culture. Observer le réel et proposer de nouveaux angles de vue dans l'humour, la sensibilité et … l'impertinence.

Dooinit

07 50 49 64 15 info@dooinitmusic.com

www.dooinit-festival.com / www.dooinitmusic.com / www.dooinit.tv

Dooinit est une association qui a pour but la promotion et la valorisation de la culture afro-américaine par le biais d'un label indépendant, Dooinit Music, et d'un festival annuel, le Dooinit Festival qui a lieu au début du mois d'avril avec au programme : concerts de hip hop américain, conférences, cinéma, block party, expositions. Coté label, deux artistes signés, le rennais « J-Zen » et l'allemand « Marian Tone », les sorties Dooinit, souvent instrumentales, remettent en avant les musiciens et producteurs et le tout sur support vinyle.

Les Tisseurs de contes

https://sites.google.com/site/apclafilois

06 31 15 87 58 apclafilois@gmail.com

Association de conteurs amateurs qui propose des ateliers et stages pour vous initier à la pratique du conte ou pour enrichir vos acquis. Les tisseurs de contes organisent également des spectacles, des apéros-contés et même des veillées chez l'habitant·e !

N'hésitez pas à les contacter pour tout renseignement.

Sons en stock *http://www.sonsenstock.com*

07 81 70 04 67 sonsenstock@gmail.com

Née de rencontres improbables et de passions communes de la musique et des arts vivants : l'association « Sons en scotck » développe une approche décomplexée des arts et de la culture, et souhaite privilégier les spectacles «tout terrain» qui s'adaptent à des lieux de diffusion variés et s'adressent à un large public. Elle encourage également les actions de médiation autour de certaines de ses productions.

Sortir à Rennes *http://www.sortirarennes.asso.fr*

07 78 87 26 84 sar.rennes@yahoo.fr

L'association vous propose d'organiser des sorties, week-end ou autres festivités. Il s'agit également de promouvoir les rencontres et les échanges entre habitant·e·s du quartier, de la ville et au-delà !
Les programmes d'activité sont décidés ensemble chaque mois.

Terre des Hommes *http://www.terredeshommes.fr*

02 90 02 56 33 christiane.rihet@gmail.com

Terre des Hommes France est une association de solidarité internationale. Avec ses partenaires dans les pays du sud, elle promeut un développement respectueux des droits de l'humain, en particulier des droits économiques, sociaux et culturels. Les projets mis en œuvre par ses partenaires visent à faire connaître, faire respecter, et revendiquer les droits humains qui permettent « le droit à vivre dignes ».
N'hésitez pas à venir rejoindre leur équipe de bénévoles.

La Maison du Ronceray :
un projet associatif existant depuis plus de 15 ans !

Le projet de cette « Maison des initiatives » ne cesse de grandir et de rassembler un nombre de plus en plus important d'habitant·e·s tout en conservant son essence et ses objectifs majeurs :

- Contribuer à l'épanouissement de l'individu et à la construction de son autonomie
- Favoriser la construction du lien social et susciter les échanges entre personnes, quelles que soient leurs différences de genre, d'âge, de statut social ou de culture...
- Favoriser le développement de solidarités aussi bien au niveau local qu'aux niveaux national et international
- Permettre aux individus ou aux groupes de jouer un rôle actif dans l'organisation et l'évolution de la cité

Si vous souhaitez vous impliquer dans l'organisation de nos activités ou événements, que ce soit ponctuellement ou durablement, n'hésitez pas à solliciter nos équipes qui se feront un plaisir de vous accompagner à tout moment. L'association, forte de ses valeurs de l'éducation populaire, mettra à votre disposition tous les moyens dont elle dispose. Notre projet est ouvert à toutes les initiatives et à tous les engagements. Si vous adhérez à nos idées, n'hésitez pas à nous rejoindre !

Tarifs des adhésions annuelles

Adhésion individuelle : 10 €
Adhésion familiale : 15 €
Adhésion associative : 30 €

Avec le concours des bénévoles, de nos partenaires associatifs et institutionnels, et de nos soutiens financiers, nous espérons, pour quelques décennies encore, continuer à porter, alimenter et défendre ce projet qui fait de notre association un modèle unique en son genre !

RENNES VIVRE EN INTELLIGENCE

ALLOCATIONS FAMILIALES Caf d'Ille-et-Vilaine

Région BRETAGNE

sortir! LOISIRS, SPORT & CULTURE pour tous

la Maison du Ronceray
CENTRE SOCIOCULTUREL RENNAIS

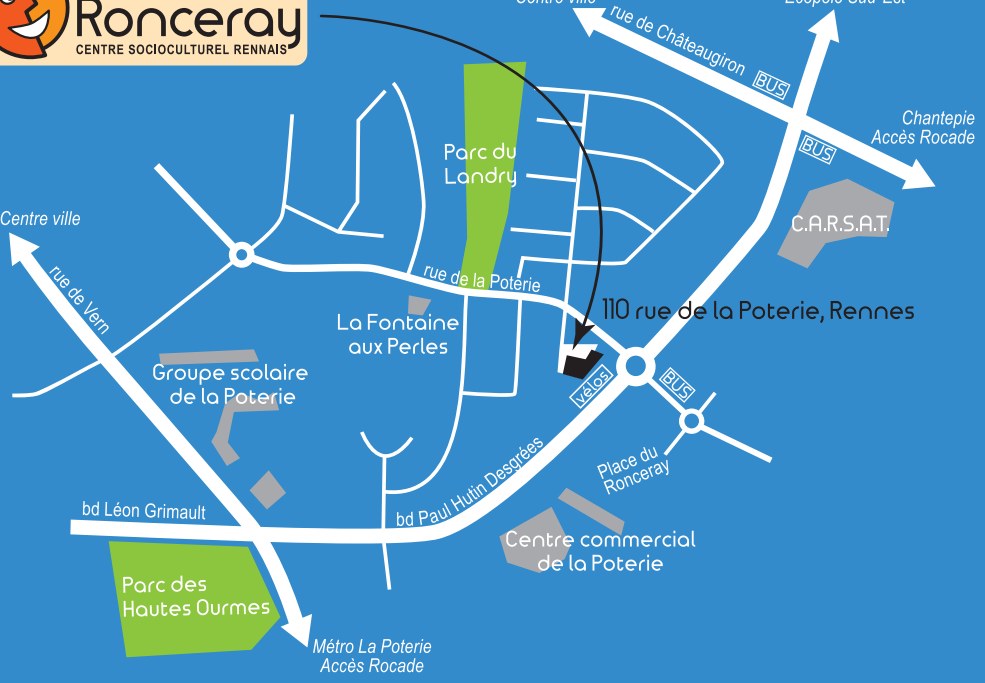

Accès Métro, Bus et VéloStar

Métro Station la Poterie + Bus n°C2
Bus n°C2 et n°11 arrêt Ronceray
Bus n°C1 arrêt CARSAT
VéloStar station Ronceray

Horaires d'accueil

lundi	9h30 - 12h	14h - 18h15
mardi	fermé	14h - 18h15
mercredi	9h30 - 12h	14h - 18h15
jeudi	fermé	14h - 18h15
vendredi	fermé	14h - 18h15

www.la-maison-du-ronceray.info 02 99 53 12 83 maisonduronceray@wanadoo.fr